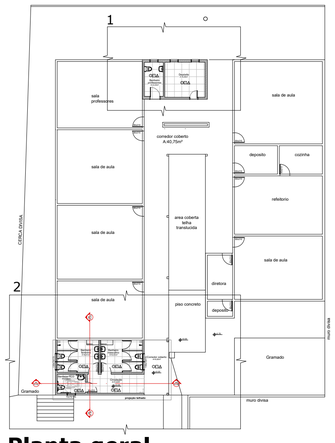

Planta geral

Sem escala

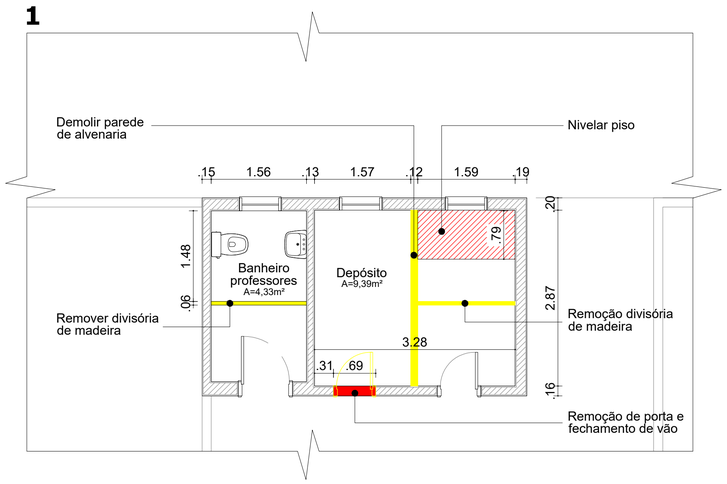

Planta Baixa - Demolir e Construir reforma

Escala 1:50

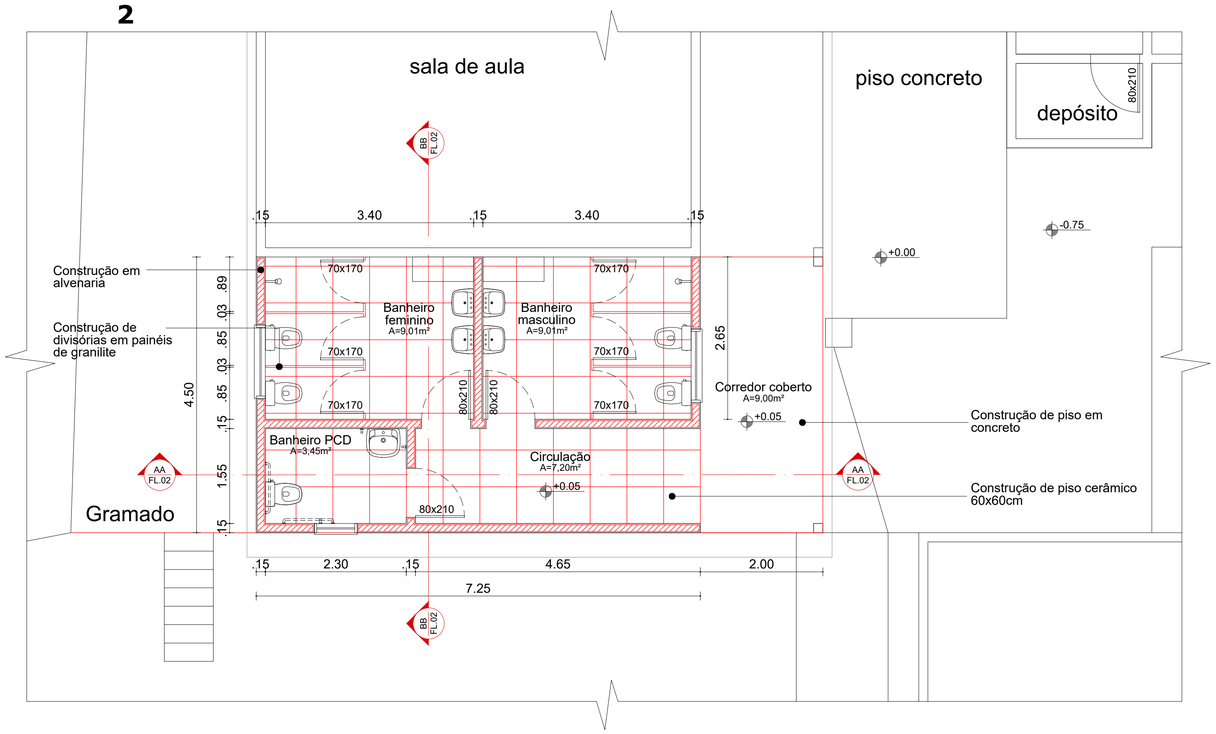

Planta Baixa - Demolir e Construir ampliação

Escala 1:50

QUANTITATIVOS DEMOLIÇÕES / REMOÇÕES	
POSTO CENTRAL	
RETIRADA DIVISÓRIA DE MADEIRA	6,60 m²
PORTA MADEIRA 69X210 cm	01 unidade (1,45m²)
DEMOLIÇÃO DE ALVENARIA	0,99 m³
REMOÇÃO DE PISO CERÂMICO	14,05 m²

QUANTITATIVOS CONSTRUÇÕES	
ALVENARIA DE VEDAÇÃO BL. CERÂMICOS (9CM)	75,30m²
CHAPISCO INTERNO	109,96m²
CHAPISCO EXTERNO	55,71m²
EMBOÇO	52,94m²
MASSA ÚNICA INTERNA	64,06m²
MASSA ÚNICA EXTERNA	55,71m²
PISO CERÂMICO	50,28m²
PISO CONCRETO (CALÇADAS)	9m²
REVESTIMENTO CERÂMICO 35X25CM	45,90m²
PORTAS	80m x 210m - 03 unidades 70m x 170m - 06 unidade
PINTURA PORTAS	12,36m²
JANELAS	JA 1.35 (135x70) - 02 unidades JA 0.70 (70x70) - 01 unidade

PREFEITURA DE SÃO VICENTE DO SUL
GESTÃO 2025 | 2028

SECRETARIA MUNICIPAL FINANÇAS E PLANEJAMENTO
SÃO VICENTE DO SUL | RS

PROJETO:
REFORMA E AMPLIAÇÃO DOS BANHEIRO DA EMEF DR. AYRES CECCONI

LOCAL:
Rua Lauro Prestes n° 10, Centro, São Vicente do Sul - RS

PLANTA:
PLANTA BAIXA - DEMOLIR E CONSTRUIR

DATA:
SETEMBRO/2026

ART / RRT:
RRT Nº 17307315

ESCALA:
indicada

ÁREA:
46,34 m²

RESPONSÁVEL TÉCNICO:
DÉBORA PIRES | CAU RS/A316687-2

PROPRIETÁRIO:
Prefeitura Municipal de São Vicente do Sul

03/07